

JAの自動車共済 日常生活賠償責任特約

JAの自動車共済に日常生活賠償責任特約を付加することで
日常生活の思わぬトラブルでの賠償責任に備えられるようになりました。

日常生活賠償責任特約のポイント

- ポイント① 等級に関わらず**1,890円**の共済掛金で付加できます。(一時払の場合)
- ポイント② 記名被共済者1名の加入により、**ご家族も保障対象※**となります。
- ポイント③ 事故時の相手方との**示談交渉はJA共済が引き受けます。**
- ポイント④ 支払限度額は**2億円**なので、高額の賠償責任にも対応できます。

※ 記名被共済者本人および記名被共済者の配偶者、同居の親族、別居の未婚の子などが保障対象となります。

●たとえばこんなとき (日常生活のトラブルの例)



自転車で通行人に
ケガをさせてしまった。



飼い犬が他人を噛んで
ケガをさせてしまった。



公園で野球をしていて
他人の家にボールが当たり
窓を割ってしまった。

そのほかにも…

- ・買い物中にお店の商品を誤って壊してしまった。
- ・こどもが友達の家遊びに行って置物を壊してしまった。
- ・階段で足を踏み外し、他人にぶつかって転落してしまい、後遺障害を負わせてしまった。
- ・洗濯機のホースが外れて水漏れし、階下に損害を与えてしまった。

※住宅以外の不動産の所有、使用または管理を除きます。

気を付けていてもトラブル・事故が起こってしまうこともありますので備えが大切です。



お支払いには所定の条件があります。
この資料は概要を説明したものです。詳細につきましては「重要事項説明書(契約概要・注意喚起情報)」および「ご契約のしおり・約款」により必ずご確認ください。

●お問い合わせは…

【24012102005】



事故で新車が大破してしまったとき
買い替えて新車にまた乗りたい!

そんなときは…

特約で安心!

車両新価保障特約

車両新価保障特約は自動車事故によってお車が修理不能となるなど損害を受けた場合に、車両共済金額ではなく、新車価格相当額を保障します。

例えば

▶ 車両共済金額：170万円
新車価格相当額：300万円のご契約で事故があり、お車が修理不能となったとき

特約がなければ

特約を付加していれば

車両保障から170万円を受け取れます。

でも、同等クラスの新車へ買い替える場合、不足金額が…。

車両
共済金額
170万円



新車購入
不足金額
130万円

300万円を受け取れます!!

同等クラスの
新車への
買い替えが
できます!!



保障のイメージ

車両新価保障特約で新車価格との差額を保障

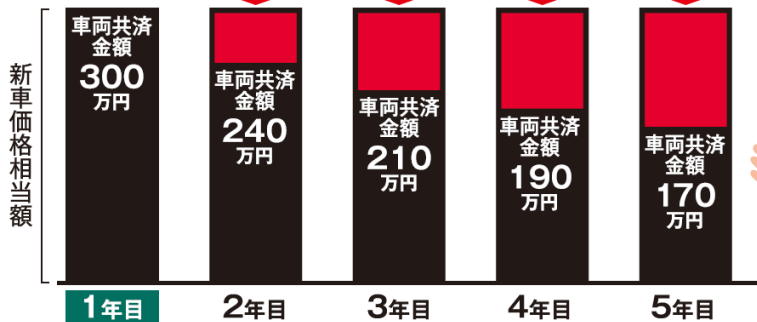

特約をつけていて
良かった!!



ご契約のお車の車両共済金額と新車価格相当額に差がない場合、お車の損害が全損となった場合に保障される額は同額となりますが、車両新価保障特約ではお車に所定の著しい損傷が生じ修理費が新車価格相当額の50%以上となった場合も全損となるため、手厚い保障をうけることができます。

特約のポイント

①こんな時にお支払いします!

以下の所定の全損時にお支払いします。^(注1)

- 修理不能となった場合 ●修理費が共済価額^(注2)以上になった場合
 - 修理費が新車価格相当額の50%以上になった場合^(注3)
- (注1) 盗難による損害は除くなど、お支払いには所定の条件があります。
(注2) ご契約のお車の価額として共済契約の締結時に協定した時価額をいいます。
(注3) ご契約のお車の内外装・外板部品以外の部分に著しい損傷が生じた場合に限りです。

特約を付加いただける条件

- 以下のいずれかを満たす場合など特約の付加には所定の条件があります。
- 共済期間の末日が、ご契約のお車の初度登録(検査)の翌月から61か月以内であること
 - 共済価額が新車価格相当額の50%以上に相当する額であること

②臨時費用もお支払い!

上記お支払例の場合に臨時費用もお支払いします。

特約を付加していれば
臨時費用 **30万円**(※)

(※) 車両新価保障特約を適用して共済金をお支払いする場合は、車両保障の臨時費用の支払内容を新車価格相当額の10%(30万円を限度)に変更してお支払いします。

この資料は概要を説明したものです。ご検討にあたっては、「重要事項説明書(契約概要)」を必ずご覧ください。また、ご契約の際は、「重要事項説明書(注意喚起情報)」および「ご契約のしおり・約款」を必ずご覧ください。

お問い合わせは



JA共済

JAの自動車共済 安心サービスのご案内

ご契約の自動車が事故や故障に見舞われたときは

ご契約のJA(業務時間内)もしくは

安心サービス (24時間 365日受付)

JA共済事故受付センター

ジコはクミアイ

事故等の
場合には

0120-258-931

レッカー移動や
故障時の応急対応が
必要な場合には

JA共済サポートセンター

レッカーロードサービスはクミアイ

0120-063-931

フリーダイヤル 携帯電話・PHSからもご利用いただけます。

安心の5つのサービス

- レッカーサービス
- ロードサービス
- 夜間休日現場急行サービス
- 夜間休日初期対応サービス
- 休日契約者面談サービス

24時間・365日、事故受付とアドバイス、各種サービスが受けられます。

もし 事故が起きたら・・・

なにより 119番

まず、
被害者の
保護を。

応急手当、救急車の手配を行ってください。軽いケガや自覚症状のない場合でも、医師に診断をしてもらうようにしましょう。事故車をそのままにしておくと、交通渋滞や後続事故の原因となります。すぐに安全な場所へ避難しましょう。

かならず 110番

警察に
必ず
事故通報を。

安全を確保したら、警察への届出と相手方の確認を行きましょう。共済金の請求をするときには、交通事故証明書や医師の診断書などが必要です。そのためにもすみやかな届出が大切です。

■警察には次の事項を連絡します。

- ①事故発生の日時と場所。
- ②負傷者の人数とその程度。
- ③壊したものとその程度。
- ④事故に対して講じた措置。

わすれず JAへ

事故通知を
JAへ。

警察への連絡後、JAへ詳しい通知、および相談をします。できるだけ現場での状況が的確にわかるよう相手方、目撃者からの確認とメモを忘れずに。

■JAへも次の要点をご連絡ください。

- ①事故状況・日時・場所。
- ②相手方の住所・氏名・連絡先・
傷害の程度・病院名・車両番号。
- ③目撃者の住所・氏名。
- ④届出警察署と担当官。

「ドライバー確認カード」を携帯しましょう！

自動車共済証書の下に「ドライバー確認カード」がついています。

保 険 内 容	車両保険	共済 第1年度 170万円 共済 第2年度	全損害担保 免責金額 10万円
	対人賠償	共済金額	無制限
	対物賠償 (1事故につき)	共済金額	無制限 免責金額 0万円
	人身傷害保険 (1名につき)	共済金額	無制限
	傷害定期給付 (1名につき)	死亡共済金額	1,000万円 治療
適用特約等	運転者の年齢条件 年齢を問わず保障		

(おもて)

ドライバー確認カード			
北海道農業協同組合 本所 0123-45-6789			
平日 8:30~17:00			
事故時連絡先	事故等のご連絡先	レッカー・応急対応のご連絡先	詳細は裏面を ご覧ください。
	0120-258-931	0120-063-931	
共済契約者	共済 太郎 様		
県・組合・支所 契約番号	01 999 001 45678		
共済期間	令和 ○年 ○月 ○日 午後 4時から 令和 ○年 ○月 ○日 午後 4時まで		
車 牌 番 号	SHINKEI-R1-H11-7776A		
車 名	デ'イアスワ'ン		

「ドライバー確認カード」には、
事故が起こったときの連絡先や
契約の情報が記載されています。

車検証とともに保存なさるか、
あるいは、免許証とともに
お持ちになってください。

(うら)

事故にあった！

故障して動かない！！

こちらに
お電話ください！

24時間 365日 事故受付とアドバイス

事故等の場合には

JA共済
事故受付
センター

0120-258-931

レッカー移動や故障時の応急対応が必要な場合には

JA共済
サポート
センター

0120-063-931



レッカーサービス

走行不能となった場合の
修理工場までの運搬に
かかる手配や費用を
サポートします。



JA共済サポートセンターへの
事前連絡でさらに安心！

ロードサービス

走行不能となった場合の
その場での応急修理に
かかる手配や費用を
サポートします。



レッカー サービス 限度額15万円を超えて
運搬距離が無制限に！

レッカー・ロード費用共済金

1回の事故について
レッカー費用・ロード費用を合算して

15万円まで保障

※レッカー・ロード費用保障条項が締結されている場合、
レッカー・ロードサービスをご利用いただけます。

燃料給油 サービス ガソリン等を最大10ℓまでお届け
(1年に1回)

宿泊帰宅等サポート

走行不能となった場合の
緊急の宿泊費用や公共
交通機関での帰宅費用
をサポートします。



陸送等サポート

修理完了後の車の引き
取りにかかった陸送費ま
たは往路1名分交通費を
サポートします。



※ご契約のお車の燃料切れにより生じた損害（電
気自動車である場合の電池切れを除く）は保障
の対象とはなりません。

※宿泊費用、帰宅等費用、陸送等費用は、ご契約
のお車が走行不能となり、修理工場等まで搬送
された場合に限り、共済金をお支払いします。

※宿泊帰宅等サポートおよび帰宅等サポートは
ご利用対象者1名につき1万円を限度としてお
支払いします。（飲食等に要した費用は除く。）

※陸送等サポートは15万円を限度としてお支払
いします。

夜間休日 現場急行サービス

JAの営業時間外にJA共済事故受
付センター（フリーダイヤル）へご連
絡いただいた事故
について、対応員
が事故現場に急
行し、事故状況の
聞き取りなどを行
います。



※本サービス受付時間は、平日：0時～8時、17
時～24時、土日・祝日：終日です。

※事故現場からお電話いただき、ご利用者さまが
現場急行をご希望された事故が対象となります。

※原則として、対応員の出勤拠点から事故現場
まで30分程度で到着できることが条件となりま
す。ただし、高速道路上、離島、山間部など一
部の場所は本サービスの対象外となります。

※JA共済より業務委託を受けたALSOKの対応
員が急行します。

夜間休日 初期対応サービス

JAの営業時間外にJA共済事
故受付センター（フリーダイヤル）へご連絡いただいた事故
について、初期対応専任のスタ
ッフがご利用者さまからの相
談対応や相手方への迅速な対
応（事故受付の連絡・修理工
場への連絡・代車の手配等）を
行います。

※本サービスの受付時間は、平日：17時～
21時（対応は22時まで）、土日・祝日：9時
～21時（対応は22時まで）です。

※対人賠償事故（人身傷害事故を含みます）、
対物賠償事故、車両諸費用保障特
約のついた車両単独事故が対象となりま
す。

※ご契約内容が確認できない場合、既にご
加入先のJAの損害調査サービス担当
者が対応中である場合等、本サービス
を実施できない場合があります。

休日 契約者面談サービス

JAの営業時間外にJA共済
事故受付センター（フリーダ
イヤル）へご連絡いただ
いた事故について、休日面談
専任のスタッフがご利用者
さまを訪問し、事故に関する
ご質問・ご相談に親身にお
応えします。

※本サービスの受付時間は、金
曜・祝前日：17時～24時、土
曜：終日、日曜・祝日：0時～17
時です。

※対人賠償事故で、事故の相手
方が入院または死亡された場
合が対象となります。

※JA共済より業務委託を受けた休
日面談専任のスタッフが対応し
ます。

■各種サービス共通の注意事項（サービスのご利用にあたっては所定の条件があります。）
※交通事情、気象状況等により、サービス業者の到着に時間がかかる場合またはサービスのご提供ができない場合があります。
※本資料は各種サービスおよび保障に関するすべての内容を記載しているものではありません。詳細につきましては「重要事項説明書（契約概要・
注意喚起情報）」および「ご契約のしおり・約款」により必ずご確認ください。
※このチラシの記載内容は令和6年6月時点の取扱いによるものです。

お問い合わせ先

JA共済

24019990084

車両諸費用保障特約をご存知ですか？

事故や故障で修理中に「代車がないと困る²」ときに備えて

走行不能となった際の 代車費用を保障します！



こんなことにならないように、**車両諸費用保障特約**がオススメです！

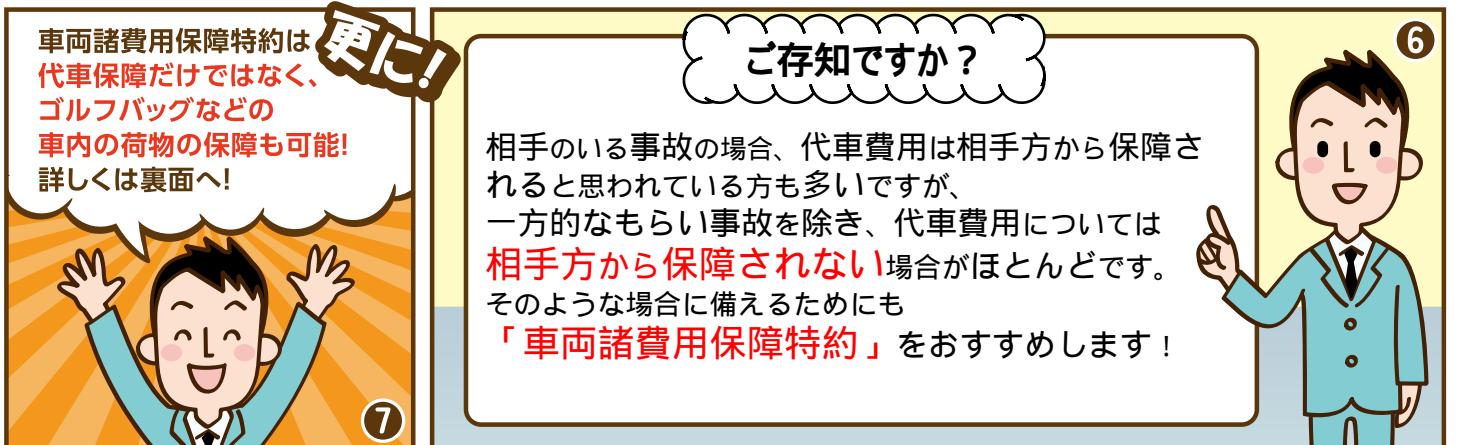

車両諸費用保障特約の保障内容

車両保障に加入の場合

車両保障の共済金が支払われる事故(注1)、または故障(注2)により走行不能となった場合に、代車費用、積載動産損害について共済金をお支払します。

車両保障に未加入の場合

偶然な事故または故障(注2)により走行不能となった場合に、代車費用、積載動産損害について共済金をお支払します。

(注1) 車両損害限定特約が付加されている場合は、車両損害限定特約に規定する対象事故による車両損害に限ります。

(注2) ガス欠、バッテリー上がり、バッテリー液の消耗等、ご契約のお車の電気系統の故障または機械系統の故障を伴わない走行不能は、保障の対象とはなりません。

※お支払には所定の要件がございます。※始期日が令和6年6月1日以降の契約の保障内容となります。

代車費用共済金

事故や故障で車を修理中、代車がないと困るときに!

走行不能によりレンタカー等を借りた場合に、代車費用共済金をお支払します。
【原則、代車を借り入れた日から30日を限度に実損害額を保障します。】

※代車費用共済金の日額(限度額)は用途車種に応じて選択していただけます。 ※自然災害の影響により代車を借り入れることができないまたは修理工場の混雑により修理期間が長期化すると組合が認めた場合には、代替交通手段(バス、タクシー等)を利用した費用も保障します。また、自然災害の影響で修理工場が混雑し、修理期間が長期化する場合には、代車等の使用日数を通算日数で保障します。 ※事故日から1年以内の利用に限ります。

レンタカー



積載動産損害共済金

荷物運搬時に事故に遭ってしまったときに!

ご契約のお車に積んでいる被共済者が所有する動産が壊れた場合に、積載動産損害共済金をお支払します。
【1回の事故について、200万円まで保障します。】

※軽トラックで事故に遭われて、荷台の農産物に被害があった場合でも、お支払できます。
※車両損害を伴わない積載動産の荷崩れ等による損害は保障の対象とはなりません。

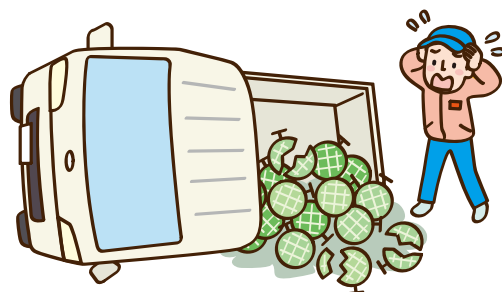

自然の消耗を原因とした故障も保障の対象に!

自動車の使用年数の伸長に伴い自然消耗による走行不能が生じやすい状況です。
これまで車両諸費用保障特約の保障対象外としていた

“自然の消耗を原因とした”電気的または機械的故障により走行不能となった場合の損害も保障対象となり、保障が拡充しました。

■自動車の平均使用年数

	平成14年 (2002年)	令和4年 (2022年)
乗用車	10.55年	13.84年
貨物車	10.92年	15.84年

出典:自動車検査登録情報協会「わが国の自動車保有動向」

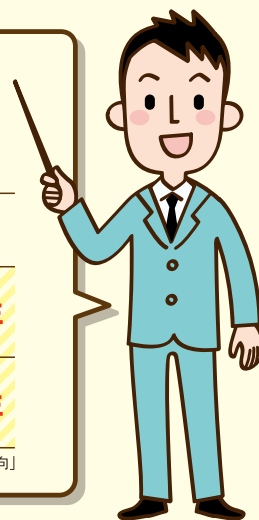

詳しくは、
最寄りのJAまで!

お問い合わせは…

作業中の万が一に**安心保障**を！

レッカー・ロード費用保障条項付き



農作業機は自動車共済に加入していますか？

	乗用トラクター	田植機	普通型・自脱型コンバイン		ブームスプレイヤー	フォークリフト		
短期加入	(注) 共済期間 12 ヶ月でお申し込み下さい。	共済掛金 (共済期間 1 ヶ月) 8,770 円	共済掛金 (共済期間 2 ヶ月) 45,640 円	共済掛金 (共済期間 3 ヶ月) 60,360 円	共済掛金 (共済期間 3 ヶ月) 35,950 円	(注) 共済期間 12 ヶ月でお申し込み下さい。 (注) フォークリフトの場合 別途自賠責共済への加入が必要です。		
共済掛金 (共済期間 12 ヶ月)	新規 37,390 円 (年払)		新規 147,450 円 (年払)		新規 87,630 円 (年払)		新規 45,830 円 (年払)	
	1 年間無事故の場合	10 年間無事故の場合	1 年間無事故の場合	10 年間無事故の場合	1 年間無事故の場合	10 年間無事故の場合	1 年間無事故の場合	10 年間無事故の場合
	継続契約の共済掛金 31,030 円 (年払)	継続契約の共済掛金 21,960 円 (年払)	継続契約の共済掛金 120,850 円 (年払)	継続契約の共済掛金 82,690 円 (年払)	継続契約の共済掛金 72,030 円 (年払)	継続契約の共済掛金 49,680 円 (年払)	継続契約の共済掛金 37,900 円 (年払)	継続契約の共済掛金 26,520 円 (年払)
おすすめプラン	(農耕作業用小型特殊自動車) 等級：6D 等級 人身傷害保障条項：無制限 対人賠償：無制限 傷害定額給付条項：1,000 万円 対物賠償：無制限(免責 0 万円) 治療共済金：倍額型 対物超過修理費用保障：あり 弁護士費用保障特約：あり 事故有係数適用期間：0 年 自動継続特約：あり (共済期間 12 ヶ月未満の契約を除く)		(農耕作業用小型特殊自動車) 車両保障付！ 等級：6D 等級 人身傷害保障条項：無制限 対人賠償：無制限 傷害定額給付条項：1,000 万円 対物賠償：無制限(免責 0 万円) 治療共済金：倍額型 対物超過修理費用保障：あり 弁護士費用保障特約：あり 事故有係数適用期間：0 年 車両保障 (全損害担保)：1,000 万円 (免責 1 万円) 自動継続特約：あり (共済期間 12 ヶ月未満の契約を除く)		(農耕作業用小型特殊自動車) 車両保障付！ 等級：6D 等級 人身傷害保障条項：無制限 対人賠償：無制限 傷害定額給付条項：1,000 万円 対物賠償：無制限(免責 0 万円) 治療共済金：倍額型 対物超過修理費用保障：あり 弁護士費用保障特約：あり 事故有係数適用期間：0 年 車両保障 (全損害担保)：300 万円 (免責 1 万円) 自動継続特約：あり (共済期間 12 ヶ月未満の契約を除く)		(土木・建設用作業機) 等級：6D 等級 人身傷害保障条項：無制限 対人賠償：無制限 傷害定額給付条項：1,000 万円 対物賠償：無制限(免責 0 万円) 治療共済金：倍額型 対物超過修理費用保障：あり 弁護士費用保障特約：あり 事故有係数適用期間：0 年 自動継続特約：あり 自賠責セット割引：あり	

このような事故が保障されます

■農作業機運行中の事故により…
 他人を死傷させてしまった。(対人賠償責任条項)
 他人の車や物を壊してしまった。(対物賠償責任条項、対物超過修理費用保障)
 ご自身のご家族が死傷してしまった。(人身傷害保障条項、傷害定額給付条項)
■偶然な事故により…
 農作業機に損害が生じてしまった。(車両条項)

【車両条項において保障の対象となる事故の例】
 ◆衝突・接触・墜落・転覆・物の飛来・物の落下等の偶然な事故により生じた損害
 ◆火災・爆発・台風・洪水・高潮等の偶然な事故により生じた損害

※共済金のお支払いには所定の要件があります。
 ※上記共済掛金は令和 6 年 6 月時点の共済掛金です。また、農耕作業用小型特殊自動車においては、農業用安全自動車割引は「なし」の場合の試算です。
 ※車両保障は農作業機の現在の価値(価額)に合わせて設定させていただきます。
 ※「1 年間無事故の場合」、「10 年間無事故の場合」の共済掛金・車両保障は、現在の共済掛金率・価値(価額)で試算しています。
 ※この資料は概要を説明したものです。ご検討にあたっては、「重要事項説明書(契約概要)」を必ずご覧ください。また、ご契約の際には、「重要事項説明書(注意喚起情報)」および「ご契約のしおり・約款」を必ずご覧ください。

お問い合わせ

24019990085

JAの自動車共済にご加入の皆さまへ

共済掛金を

お安くしませんか？



自賠責共済 + 自動車共済
セット加入で

自動車共済
の対人賠償
共済掛金が

7



%割引

自賠責共済(保険)はどこで加入しても掛金・保障内容に違いはありません！

※申し込もうとする対人賠償付契約の責任の始期日を共済期間に含む自賠責共済が締結されているなど所定の要件があります。

JAの自賠責共済にするとこんなにお得!!

JAの自動車共済とJAの自賠責共済を
セットで加入するとお得です！
ぜひご確認ください。

【試算条件】 ホンダ・フィット/初度登録:平成26年12月/型式:GG7/12か月契約/年齢を問わず保障/事故有係数適用期間:0年/対人賠償:無制限/対物賠償:無制限
(対物超過修理費用保障あり・免責金額0円)/人身傷害保障:3,000万円(被共済者限定なし)/払込方法:一時払い/自動継続割引あり/免許証の色:ブルー

等級	自賠責共済セット割引なし【①】	自賠責共済セット割引あり【②】	割引額【①-②】
6等級	28,920円	26,900円	2,020円割引
13等級	16,950円	15,770円	1,180円割引
20等級 ^{※1}	12,300円	11,440円	860円割引

※対人賠償部分の共済掛金を記載しています。 ※6等級のみ前契約なし。 ※割引の適用には一定の条件があります。
※1 前契約(12か月)損保・20等級・事故有期間0年のケースで、長期優良契約割引2%を適用している。

令和5年1月現在



農業用として使用する軽トラックなどでご加入いただくと…

農業用貨物車割引

正組合員(個人)、もしくはその同居の親族がご契約される、農業用として使用する自家用軽貨物自動車、自家用小型貨物自動車などに対して共済掛金が10%割引されます。

対象車種

- 自家用軽貨物自動車
- 自家用小型貨物自動車
- 自家用普通貨物自動車(0.5トン以下)
- 自家用普通貨物自動車(0.5トン超2トン以下)
- 自家用普通貨物自動車(2トン超)

共済掛金 → **10%**割引



農業用貨物車割引|にするとこんなにお得!!

ぜひご検討ください。

【試算条件】 スズキ・キャリイ/初度登録:平成26年12月/型式:DA16T/12か月契約/年齢を問わず保障/事故有係数適用期間:0年/対人賠償:無制限/対物賠償:無制限(対物超過修理費用保障あり・免責金額0円)/人身傷害保障:3,000万円(被共済者限定あり)/払込方法:一時払い/自動継続割引あり/免許証の色:ブルー

等級	農業用貨物車割引なし【①】	農業用貨物車割引あり【②】	割引額【①-②】
6等級	72,820円	65,530円	7,290円割引
13等級	42,690円	38,420円	4,270円割引
20等級※1	30,970円	27,870円	3,100円割引

※共済掛金合計を記載しています。 ※6等級のみ前契約なし。 ※割引の適用には一定の条件があります。
※1 前契約(12か月)損保・20等級・事故有期間0年のケースで、長期優良契約割引2%を適用している。

令和5年1月現在

JAの自動車共済に2台以上ご加入いただくと…

複数契約割引

ご契約者が、JAの自動車共済(自家用8車種)に複数加入する場合、新たにご加入、またはご継続される自動車共済契約の共済掛金が5%割引されます。



共済掛金 → **5%**割引



※いずれの契約も、同一のJA共済フォルダーに登録されることなど所定の条件があります。
※自家用8車種とは自家用普通乗用車、自家用小型乗用車、自家用軽乗用車、自家用小型貨物自動車、自家用軽貨物自動車、自家用普通貨物自動車(最大積載量0.5トン以下)、自家用普通貨物自動車(最大積載量0.5トン超2トン以下)、または特種用途自動車(キャンピング車)をいいます。

複数契約割引|にするとこんなにお得!!

ぜひご検討ください。

【試算条件】 ホンダ・フィット/初度登録:平成26年12月/型式:GG7/12か月契約/年齢を問わず保障/事故有係数適用期間:0年/対人賠償:無制限/対物賠償:無制限(対物超過修理費用保障あり・免責金額0円)/人身傷害保障:3,000万円(被共済者限定あり)/払込方法:一時払い/自動継続割引あり/免許証の色:ブルー

等級	複数契約割引なし【①】	複数契約割引あり【②】	割引額【①-②】
6等級	124,010円	117,810円	6,200円割引
13等級	72,690円	69,070円	3,620円割引
20等級※1	52,740円	50,110円	2,630円割引

※共済掛金合計を記載しています。 ※6等級のみ前契約なし。 ※割引の適用には一定の条件があります。
※1 前契約(12か月)損保・20等級・事故有期間0年のケースで、長期優良契約割引2%を適用している。

令和5年1月現在

この資料は概要を説明したものです。ご検討にあたっては、「重要事項説明書(契約概要)」を必ずご覧ください。また、ご契約の際には、「重要事項説明書(注意喚起情報)」および「ご契約のしおり・約款」を必ずご覧ください。

お問い合わせは

今あなたに
必要な

保障金額を

一緒に考えてみましょう



物価上昇
賃金据え置き

今月もピンチ...



けれど「もしも」の時を考えると

葬儀とお墓の費用約**300万円**^{※1}

幼稚園から大学までの教育費は
国公立で**1,000万円**以上、

すべて私立だと
2,500万円^{※2}以上!!



※1 出典：(株)鎌倉新書「いい葬儀」第5回 お葬式に関する全国調査 2022年」をもとにJA共済連試算
※2 出典：文部科学省「平成30年度子供の学習費調査」、(株)セールス手帖社保険FPS研究所「ライフプランデータ集2022年版(大学生の教育費総額)」をもとにJA共済連作成

ライフプランの
イメージは...

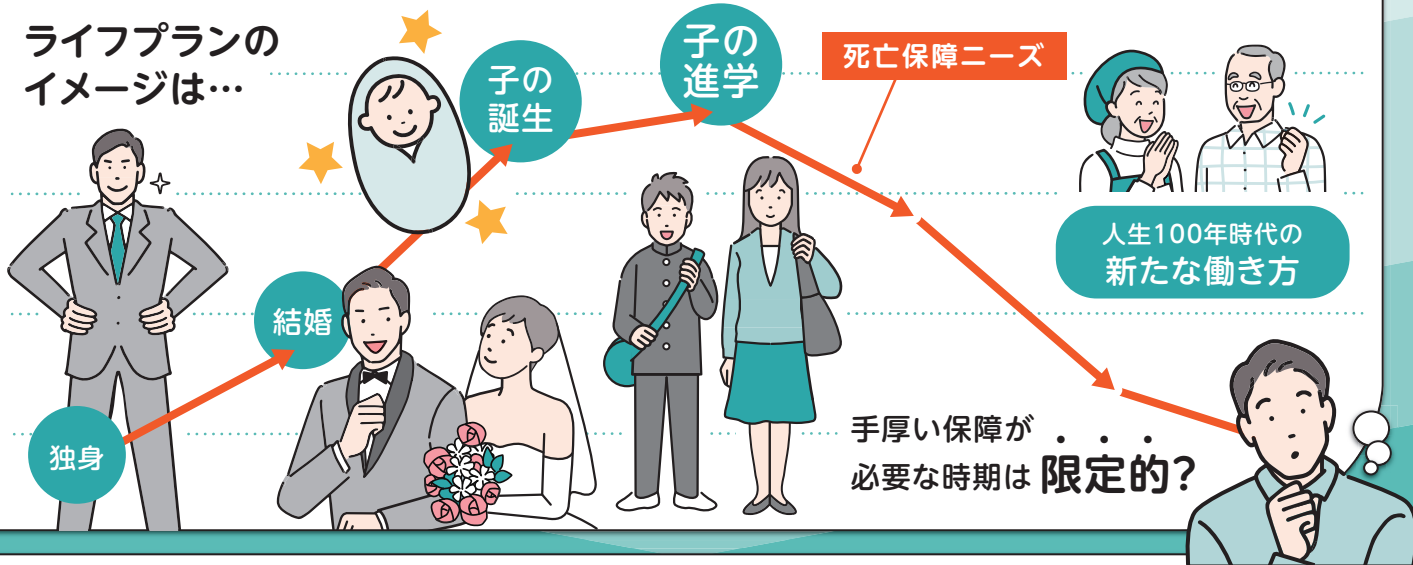

例えば、一般的に
準備すべきお子さまの教育費や生活費は
時間が経つにつれて少なくなります。

こうしたお子さまの成長に伴い
必要保障額も変化していきます。

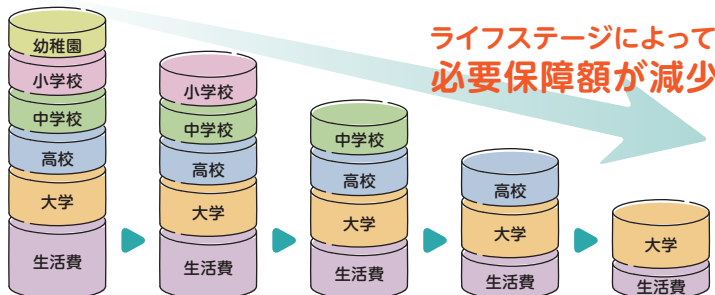

ライフステージによって
必要保障額が減少

時間が経つにつれ、死亡保障の必要保障額は変化していきます。

ご相談受付中

JA共済から“**新しい保障の仕組み**”を
ご提案いたします!

詳しい情報は裏面をご覧ください >>

NEW

定期生命共済(減額期間設定型)

みちびき



NEW

定期生命共済(逡減期間設定型)

みちびき

JAの「みちびき」は、 ライフステージに応じて合理的に 備えられる、新しい保障です

特長①

ライフステージに合わせて
保障金額を逡減させることで、
お手頃な共済掛金で
必要十分な保障を準備できます。

特長②

死亡時だけでなく、
所定の重度要介護状態や
第1級後遺障害の状態も
保障します。

特長③

所定の障害状態となったときに、
それ以降の共済掛金は
「共済掛金払込免除」により
いただきません。

必要保障額は年々減少。「みちびき」は、そんなライフステージに合わせられる、合理的なプランです。

このプランにご加入いただける年齢

15歳～44歳

*ご加入いただける年齢は
プランによって異なります。

ご契約例

加入年齢

30歳

主契約

- 共済金額:3,000万円
- 逡減開始年齢:45歳
- 共済期間:70歳満了

特約

- 指定代理請求特約
- 生前給付特約

共済掛金(2023年4月現在)

男性月払い 8,808円 男性年払い 103,476円

女性月払い 5,208円 女性年払い 61,446円

(共済掛金の払込経路が口座振替扱いの場合)

共済掛金(例)

お払込みいただく共済掛金(一部抜粋)

(2023年4月現在)

男性		加入年齢(歳)	女性	
月払い	年払い		月払い	年払い
7,128円	84,006円	15	4,458円	52,416円
7,638円	89,826円	20	4,698円	54,966円
8,148円	95,656円	25	4,908円	57,966円
8,808円	103,476円	30	5,208円	61,446円
9,528円	112,446円	35	5,538円	65,286円
10,398円	122,706円	40	5,898円	69,606円

●左記プランをご選択いただいた場合の共済掛金です。

●上記の共済掛金は、払込経路が口座振替扱いの場合です。

●定期生命共済(逡減期間設定型)にご加入いただける年齢は15歳～65歳です。プランによって異なりますので、詳しくはお近くのJAまでお問い合わせください。

もどし金

割りもどし金は、ご契約後3年目から発生し、ご契約中いつでもお引出しになります。ただし、割りもどし金の額は年度ごとに変動し、経済情勢などによっては0となる年度もあります。

返れい金

解約に際しては、組合の定める取扱いに基づき計算した金額を返れい金としてお支払いしますが、場合によってはご契約後長期間または共済期間を通じて、返れい金はまったくないか、あってもごくわずかとなる場合があります。

仕組図

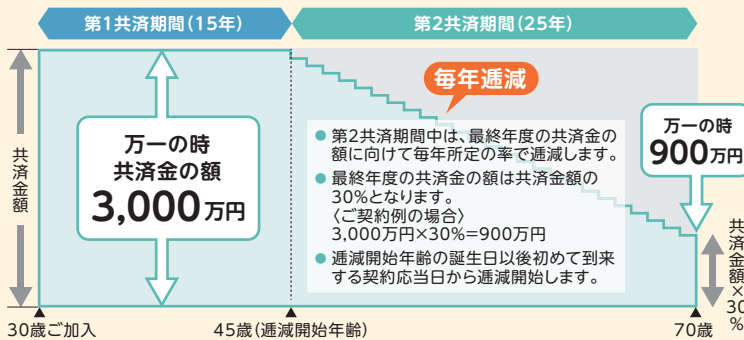

このプランには、下記の特約と制度も含まれています。

指定代理請求特約

受取人となる被共済者が、共済金等を請求できない身体状況にある場合などに、あらかじめ指定された方が代理請求することができます。

生前給付特約

余命6か月以内と判断された場合、共済金を前払いします。

共済掛金払込免除制度

病気・災害により所定の状態になられた場合、以後の共済掛金はいただきません。

注目ポイント 1

逡減開始年齢により、逡減が開始する時期を任意に設定可能であり、ライフステージに合わせて逡減時期を設計することで、個々人のニーズに応じて保障を準備できます。

注目ポイント 2

保障を逡減させている分、共済掛金は割安になります!

死亡保障の負担が軽くなる分を、ご自身の病気やケガ等への備えに見直すことも可能です。病気から死亡にわたる一連のリスクへの備えについて、あわせて考えてみませんか?



で、準備しましょう!

いろいろな保障から
最適な組合せをご提案します。

<p>病気・ケガ・がん</p> <p>メディカル</p> <p>がん共済</p>	<p>重い生活習慣病・三大疾病</p> <p>身延りリスクに</p> <p>メディカル</p>	<p>身体障害状態・介護状態・認知症</p> <p>身延りリスクに</p> <p>介護共済</p> <p>認知症共済</p>	<p>死亡</p> <p>定期生命共済</p> <p>みちびき</p> <p>終身共済</p>
--	---	--	---

詳しくはこちらへ



この資料は概要を説明したものです。ご検討にあたっては、「重要事項説明書(契約概要)」を必ずご覧ください。また、ご契約の際には、「重要事項説明書(注意喚起情報)」および「ご契約のしおり・約款」を必ずご覧ください。

詳しい情報はホームページをご覧ください

JA共済ホームページアドレス <https://www.ja-kyosai.or.jp>

お問い合わせは

じつは!

予定利率変動型年金共済が

スゴイ!!

JAの予定利率変動型年金共済

毎年8万円の共済掛金で、一定の要件を満たした場合、税金が**6,800円軽減**されます!

※課税所得が195万円超330万円以下の場合 ※一定の要件を満たし、税制適格特約を付している場合

つまり1年で
6,800円

年率8.5%の

利息と同じことです!

●所得税・住民税 軽減される額の早見表 (年金共済の年間払込掛金合計額が8万円の場合)

課税所得	所得税 (4万円控除)		住民税 (2.8万円控除)		1年間の節税額	節税額の累計			年率
	税率	節税額	税率	節税額		10年間	20年間	30年間	
195万円以下	5%	2,000円	10%	2,800円	4,800円	48,000円	96,000円	144,000円	6%
195万円超~330万円以下	10%	4,000円	10%	2,800円	6,800円	68,000円	136,000円	204,000円	8.5%
330万円超~695万円以下	20%	8,000円	10%	2,800円	10,800円	108,000円	216,000円	324,000円	13.5%
695万円超~900万円以下	23%	9,200円	10%	2,800円	12,000円	120,000円	240,000円	360,000円	15%
900万円超~1800万円以下	33%	13,200円	10%	2,800円	16,000円	160,000円	320,000円	480,000円	20%
1800万円超~4000万円以下	40%	16,000円	10%	2,800円	18,800円	188,000円	376,000円	564,000円	23.5%

JAの予定利率変動型
年金共済なら
最低保証予定利率が
設定されているから
安心です!



※令和5年1月末現在の法令等に基づいたものです。ただし、平成25年からの復興特別所得税は考慮しておりません。
※他の契約状況により、上記と異なる場合があります。
※税制適格特約の要件：共済掛金払込期間10年以上、年金受取人=共済契約者またはその配偶者、年金受取人=被共済者、年金支払期間10年以上かつ年金支払開始年齢60歳以上(定期年金の場合)

お問い合わせは



この資料は概要を説明したものです。ご検討にあたっては「重要事項説明書(契約概要)」を必ずご覧ください。
また契約の際には「重要事項説明書(注意喚起情報)」および「ご契約のしおり・約款」を必ずご覧ください。

【23010011014】

JAの
予定利率変動型年金共済で
税金が還付される。



例えば
課税所得金額300万円
(所得税率10%)の方が、
年金共済で毎年8万円以上の
掛金を払い込んだ場合

所得税から4万円
住民税から2.8万円
控除できて

所得税の節税額
4万円×10%=4,000円
住民税の節税額
2.8万円×10%=2,800円

6,800円/年

合計で**6,800円**
節税することが
できるんですよ!



年金共済で
老後資金を準備すれば
年間**6,800円**
の**利息**が付くこと
同じなのです
なる
ほど...

2
定期貯金の利率が
0.002%の場合...
1年間で6,800円
利息を付けるには...



3
3億4,000万円
以上の貯金が
必要じゃない!

これは掛金の
払込みをしている期間
ずっと続くから、
少しでも早く始めた方が
節税額も大きくなる
こと事!



4
私が30歳だから
65歳までかけた場合
6,800円×35年
→ **238,000円**
も**節税**になるの!

早く
始めなまよ
損ね!



5
厚生年金や
農業者年金に
加入されている
だけでは
老後の生活費が
不足する
ケースがあります



6
「**個人年金保険料控除**」が
使えます。
せつかくの節税枠は
使わないと
損ですよ!



- 個人年金保険料控除の他に、
 - 一般生命保険料控除
 - 介護医療保険料控除
 - 地震保険料控除
- もあります。

せつかくの
節税
チャンス!

活用しない
手はないですよ
わっ!



7
JAには各保険料控除を
活用できる共済が全くなっています!
ぜひ、お近くのJAにお問い合わせください。